

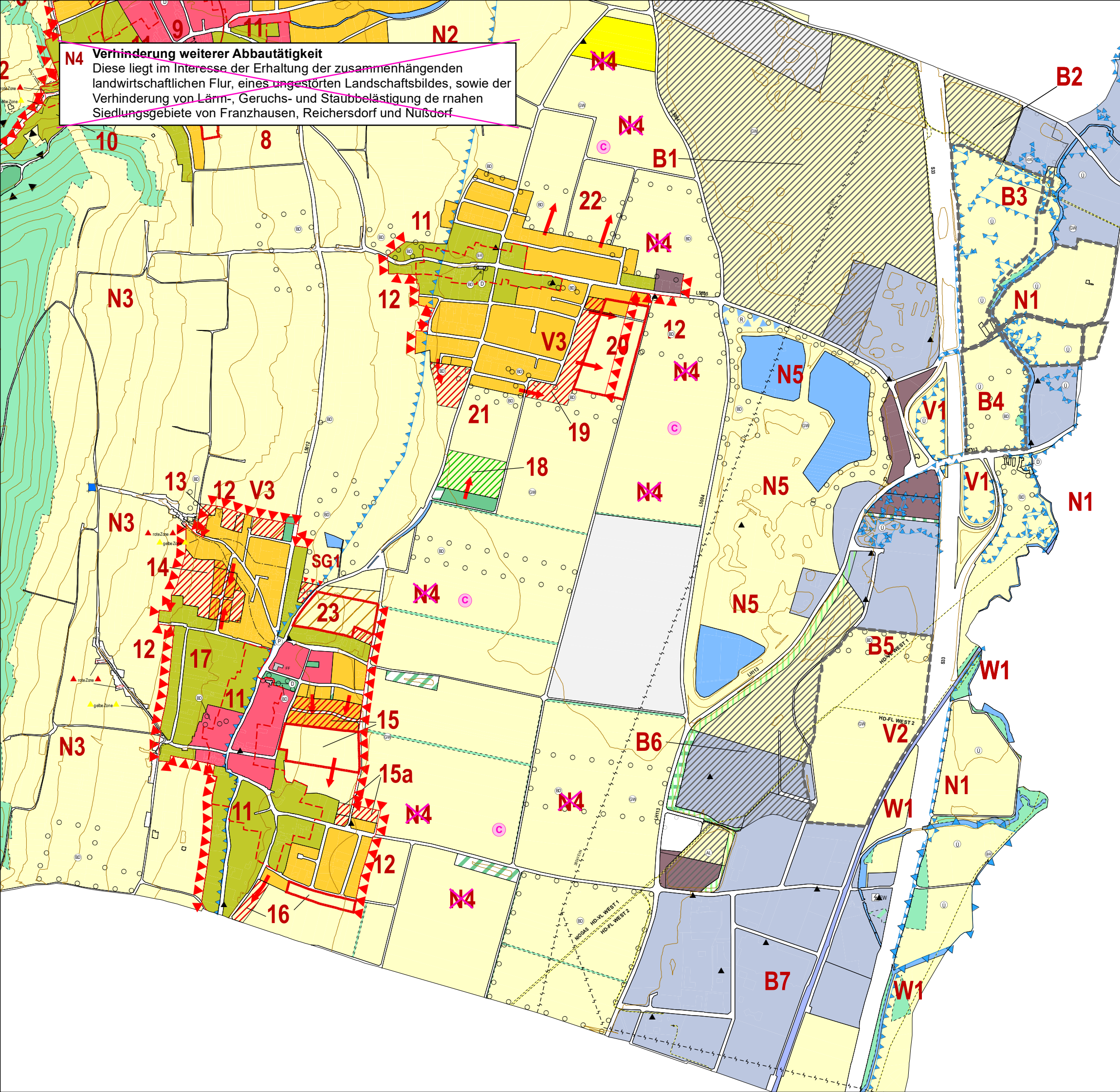



**N4 Verhinderung weiterer Abbautätigkeit**  
 Diese liegt im Interesse der Erhaltung der zusammenhängenden landwirtschaftlichen Flur, eines ungestörten Landschaftsbildes, sowie der Verhinderung von Lärm-, Geruchs- und Staubbelastigung de nahen Siedlungsgebiete von Franzhausen, Reichersdorf und Nußdorf



**ÖRTLICHES ENTWICKLUNGSKONZEPT  
 DER  
 MARKTGEMEINDE  
 NUSSDORF/TRAISEN**

**ABÄNDERUNG - ENTWURF**

PL. NR.: 2418/EK.A.3.  
 29.06.2022  
 Maßstab 1 : 10.000

-  BESTAND
-  ABÄNDERUNG
-  SIEDLUNGSERWEITERUNGSGEBIETE
-  SIEDLUNGSGRENZEN EK

HIERAUF BEZIEHT SICH DIE VERORDNUNG  
 DES GEMEINDERATES VOM

AUFLAGEFRIST:

KUNDGEMACHT:

DER BÜRGERMEISTER:

DER PLANVERFASSER:



**Schedlmayer Raumplanung ZT GmbH**  
 GF Dipl.-Ing. Herfried Schedlmayer  
 Ingenieurkonsultent für Raumplanung und Raumordnung  
 Staatlich befugter und beedeter Ziviltechniker  
 A-3382 Loosdorf · Parkstraße 5  
 Telefon: 02754/6803 · Fax: 02754/6803-4  
 e-mail: office@raumordnung.at  
 www.raumordnung.at

AMT DER NÖ-LANDESREGIERUNG: